

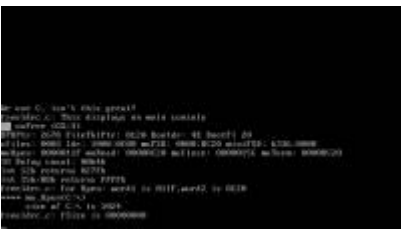
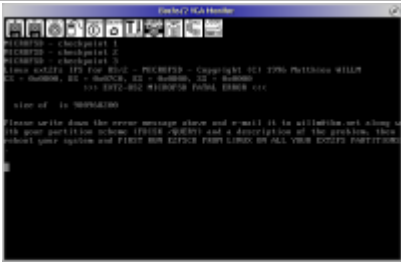
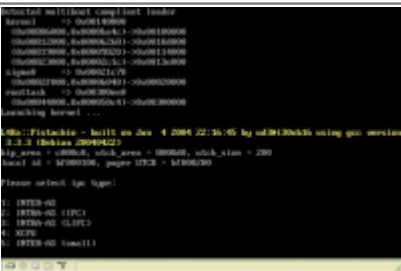

# Скриншоты osFree

Для просмотра картинки в более подробном масштабе, достаточно просто кликнуть на ней. Самые старые скриншоты находятся вверху.

## Версия 0.0.2

Все скриншоты из этой секции относятся к программам, находящимся в разработке.

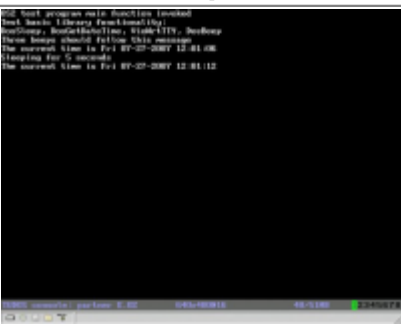
|   |   |
|---|---|
| <b>Последовательность загрузки С оригинальным бутсектором</b>                       |   |
|    |    |
| <b>Загрузка при помощи LILO <sup>1)</sup></b>                                       | <b>Тестовое приложение OS/2 <sup>2)</sup></b>                                       |
|   |  |
| <b>Вывод OS/2 приложения <sup>3)</sup></b>  |   |
|  |   |

## Версия 0.0.3

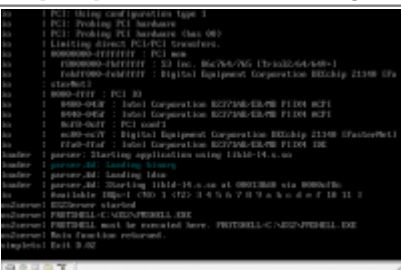
|   |   |
|---|---|
| <b>Сервер OS/2 Personality <sup>4)</sup></b>  |   |
|  |   |
| <b>Загрузочное меню FreeLdr <sup>5)</sup></b>                                       | <b>Загрузочное меню FreeLdr <sup>6)</sup></b> |

### Сервер OS/2 Personality <sup>4)</sup>

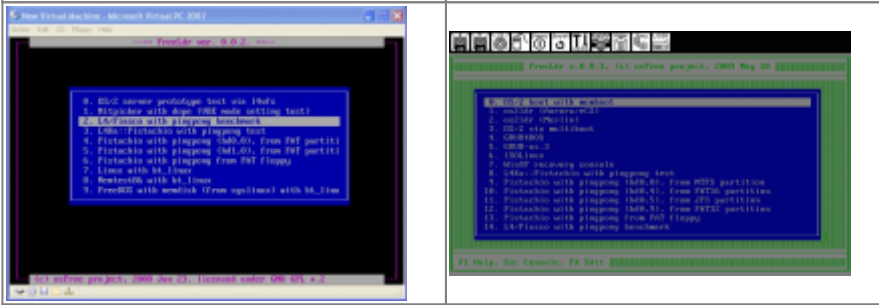

### Версия 0.0.4

#### Исполняемый файл OS/2 формата LX (Win32 хост) <sup>7)</sup>

#### Исполняемый OS/2 файл формата LX (L4-хост) <sup>8)</sup>

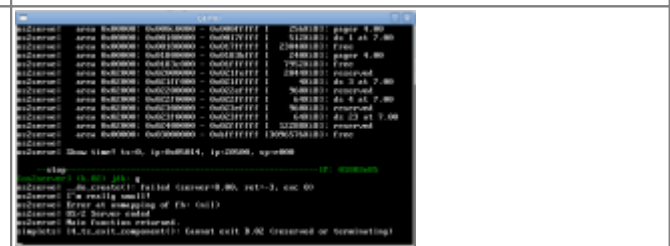

#### Попытка запуска FreeDOS

#### argenv.exe)

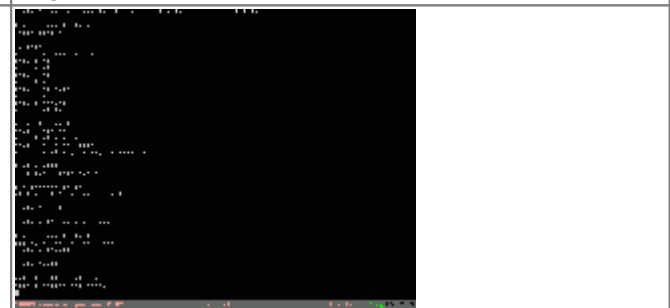

#### sort.exe (тест DosOpen)

#### 

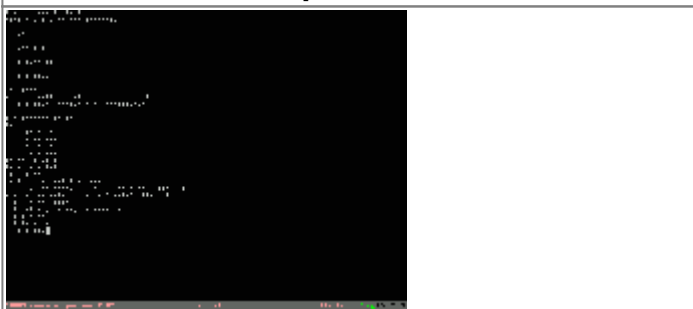

### Версия 0.0.5

#### Главный экран FreeLDR 0.0.5 <sup>9)</sup>

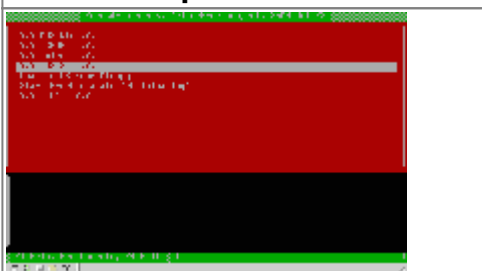

1)

Здесь можно видеть результат последовательной загрузки FreeLDR, Kickstart, L4Ka:Pistachio,

sigma0 и стартовый экран приложения ringpong.

2)

Здесь можно видеть процесс загрузки GRUB, Bootstrap, Fiasco и основных серверов l4re вместе с результатом портирования/реимплементации OS2Linux для микроядра L4. Вывод сообщений идет через сервер логов.

3)

то же, что и выше, но вывод идет на графическую консоль L4Con.

4)

CONFIG.SYS разобран и запущено приложение, указанное в операторе PROTSHELL

5)

простое

6)

полнофункциональное

7)

Родное приложение OS/2 в LX формате исполняется поверх OS/2 Personality на Win32 хостовой системе

8)

Нативное OS/2 приложение в LX формате исполняется под OS/2 Personality сервером поверх L4 хоста

9)

меню

From:

<http://osfree.org/doku/> - **osFree wiki**

Permanent link:

<http://osfree.org/doku/ru:screenshots>

Last update: **2014/05/21 22:23**

